Продаю 1-к квартира 28 м² на 5/9-эт. кирпичного дома Новоастраханское шоссе

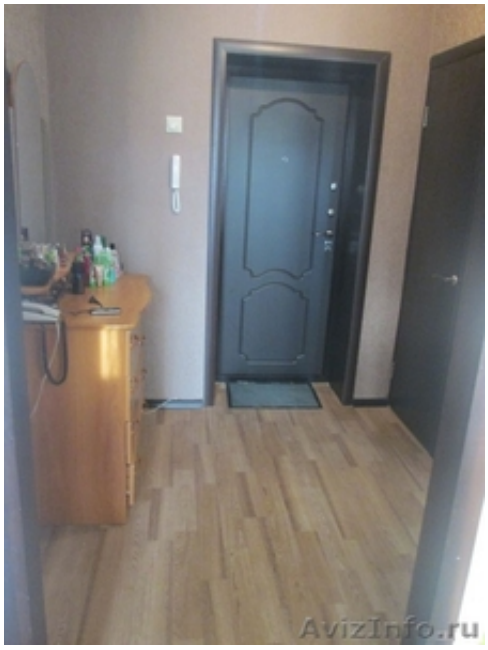

Саратов, Россия

Продаю 1-к квартира 28 м² на 5/9-эт. кирпичного дома Новоастраханское шоссе

Общая площадь - 28 м. кв., жилая – 12м. кв., кухня – 7 м. кв.
В квартире недавно сделан ремонт, установлены счетчики воды, натяжные потолки, линолеум, кондиционер, пластиковые окна, установлена ванна 1, 7 метра, застекленная лоджия, металлическая дверь.
Рядом ТЦ Сити МОЛЛ, стадион, дом культуры, парк, храм.
Цена 1250000 руб. Торг.

АН «Империя», поможем продать Вашу квартиру в максимально короткие сроки. Бесплатная помощь в оформлении ипотеки от Сбербанка 89539777133 Александр.

Цена: **1 250 000 руб.**	Тип объявления: Продам, продажа, продаю	Торг: уместен
Волочок Александр	**89539777133**	