Бесплатная помощь (юрист, адвокат)

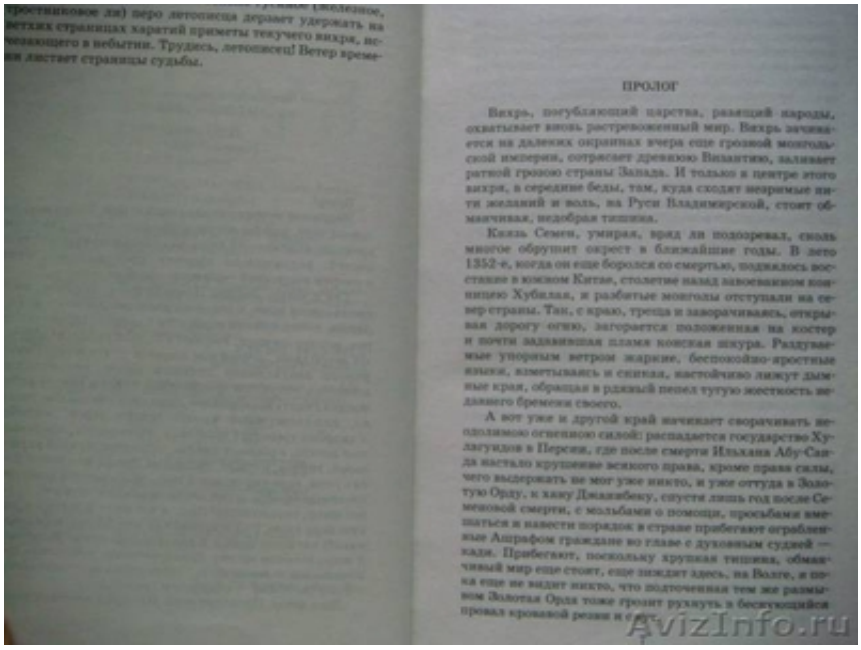

ПРОЛОГ

Вихрь, погубляющий царства, разящий народы, охватывает вновь растревоженный мир. Вихрь зачинается на далеких окраинах вчера еще грозной монгольской империи, сотрясает древнюю Византию, заливает ратной грозою страны Запада. И только в центре этого вихря, в середине беды, там, куда сходят незримые нити желаний и воль, на Руси Владимирской, стоит обманчивая, недобрая тишина.

Князь Семен, умирая, вряд ли подозревал, сколь многое обрушит окрест в ближайшие годы. В лето 1352-е, когда он еще боролся со смертью, поднялось восстание в южном Китае, столетие назад завоеванном конницею Хубилая, и разбитые монголы отступали на север страны. Так, с краю, треща и заворачиваясь, открывая дорогу огню, загорается положенная на костер и почти задавившая пламя конская шкура. Раздуваемые упорным ветром жаркие, беспокойно-яростные языки, взметываясь и свистя, настойчиво лижут дымные края, обращая в рдяный пепел тугую жесткость недавнего бремени своего.

А вот уже и другой край начинает сворачивать неодолимою огненною силой: распадается государство Хулагуидов в Персии, где после смерти Ильхана Абу-Саида настало крушение всякого права, кроме права силы, чего выдержать не мог уже никто, и уже оттуда в Золотую Орду, к хану Джанибеку, спустя лишь год после Семеновой смерти, с мольбами о помощи, просьбами вмешаться и навести порядок в стране прибегают ограбленные Ашрафом граждане во главе с духовным судией — кади. Прибегают, поскольку хрупкая тишина, обманчивый мир еще стоит, еще брезжит здесь, на Волге, и пока еще не видит никто, что подточенная тем же размывом Золотая Орда тоже грозит рухнуть в бесчующийся провал кровавой резни и [illegible]

AvizInfo.ru

Саратов, Россия

Бесплатная помощь (адвокат, юрист):
1) гражданам, среднедушевой доход семей которых ниже величины прожиточного минимума, установленного в субъекте Российской Федерации в соответствии с законодательством Российской Федерации, либо одиноко проживающие граждане, доходы которых ниже величины прожиточного минимума - 5420 рублей;
2) инвалидам I и II группы;
3) ветеранам Великой Отечественной войны, Герои Российской Федерации, Герои Советского Союза, Герои Социалистического Труда;
4) детям-инвалидам, детям-сиротам, детям, оставшимся без попечения родителей, а также их законным представителям и представителям, если они обращаются за оказанием бесплатной юридической помощи по вопросам, связанным с обеспечением и защитой прав и законных интересов таких детей;
5) несовершеннолетним, содержащимся в учреждениях системы профилактики безнадзорности и правонарушений несовершеннолетних, и несовершеннолетние, отбывающие наказание в местах лишения свободы, а также их законным представителям.

Online консультации: vk.com/advokaty64

Цена: Договорная	Тип объявления: Услуги, предлагаю	Торг: уместен
Т. Андрей Александрович	**+79271291021**	