# Бизнес (парикмахерские услуги)

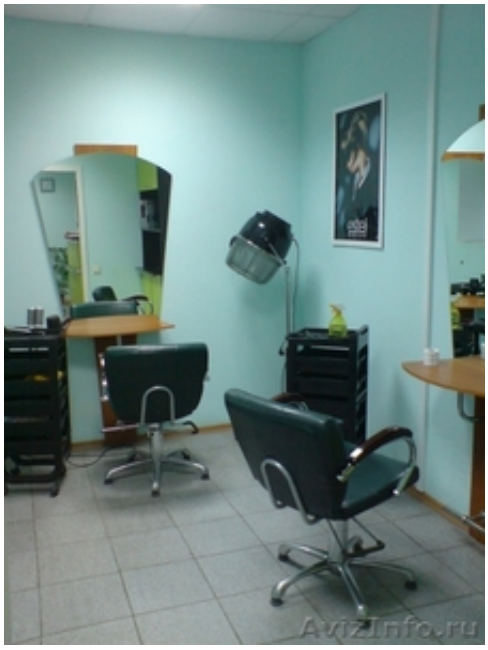


Саратов, Россия

Продается действующий парикмахерский салон, полностью оснащенный. Три отдельных зала: парикмахерский, маникюр/педикюр, мойка. Есть возможность оборудования косметологического кабинета. Оборудование в одном стиле. Два парикмахерских места, шкаф-лаборатория, маникюрный стол, шкаф-витрина, диван для клиентов, стол администатора, мойка с креслом, накопительный водонагреватель, а также сушуар, рециркулятор, стерилизаторы. Дополнительных вложений не требует. Помещение 42 кв.м в аренде. Стоимость аренды 13000руб. ком.услуги. Салон открылся в ноябре 2009 года, отличные перспективы для развития. Наработана клиентская база.

Цена: **250 000 руб.**

Тип объявления: Продам, продажа, продаю

Торг: уместен

**Ф Максим**

**89034757739**